



A Gateway to the Future

The Anaheim Regional Transportation Intermodal Center



El Concejo de la Ciudad de Anaheim Realizará una Audiencia Pública del Proyecto ARTIC 28 de septiembre

Dónde:

Anaheim City Hall Council Chambers
200 S. Anaheim Blvd.
Anaheim, CA 92805

Estacionamiento público disponible



Cuándo:

Martes 28 de septiembre de 2010 a las 5:30 p.m.

Preguntas:

Las preguntas acerca del proyecto pueden ser dirigidas llamando a la línea de asistencia del proyecto al 1(877) 99-ARTIC [1(877) 992-7842] o por correo electrónico en info@articinfo.com.



Audiencia Pública del Concejo de la Ciudad Programada para el Proyecto ARTIC

El 13 de septiembre de 2010, la Comisión de Planeación de la Ciudad de Anaheim aprobó resoluciones recomendando al Concejo de la Ciudad la certificación del Reporte de Impacto Ambiental del Centro Regional de Transporte Intermodal de Anaheim, ARTIC, por sus siglas en inglés. También se recomendó la aprobación por parte del Concejo de la Ciudad de una enmienda relacionada al Plan General, para reclasificar a Douglass Road, al sur de Katella Avenue, de ser una Calle Local a una Arteria Secundaria.

El Concejo de la Ciudad de Anaheim realizará una audiencia pública el martes 28 de septiembre de 2010, a las 5:30 p.m., para considerar el Reporte de Impacto Ambiental de ARTIC y la enmienda relacionada al Plan General. Miembros del público están invitados a participar y dar su testimonio.

El Reporte de Impacto Ambiental de ARTIC ha sido preparado para analizar la construcción y operación de ARTIC, el cual ha sido propuesto como una instalación de transporte de última generación que servirá como eje o centro de transporte intermodal para el Condado de Orange y toda la región del Sur de California. ARTIC está ubicado centralmente para prestar servicios de transporte, incluyendo Amtrak, Metrolink, autobús OCTA y en un futuro al Tren Rápido de California, y al Tren Súper Rápido California-Nevada.

La mayoría del área del proyecto de 19 acres estudiado mediante el Reporte de Impacto Ambiental ARTIC está ubicado al sur de Katella Avenue, al este de Douglass Road, norte de la Autopista Estatal 57 (SR-57) y al oeste de los límites de la Ciudad de Anaheim. En general, el resto del área del proyecto incluye calles adyacentes y áreas destinadas a vías ferroviarias y la estación de Anaheim de Amtrak/Metrolink existente, ubicada al oeste de la SR-57.

El Reporte de Impacto Ambiental de ARTIC está disponible en www.anaheim.net/planning (haga clic en el enlace "current environmental documents" ubicado en la esquina derecha de la parte de abajo de la pagina) o en www.articinfo.com.

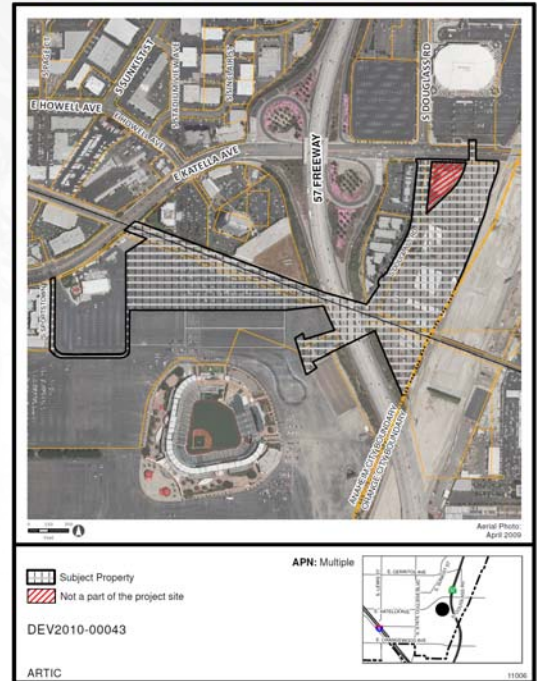

For more information visit: www.articinfo.com